RADEBEUL

Schematischer Ablauf der planungsrechtlichen Prüfung im Baugenehmigungsverfahren (Bauturbo)

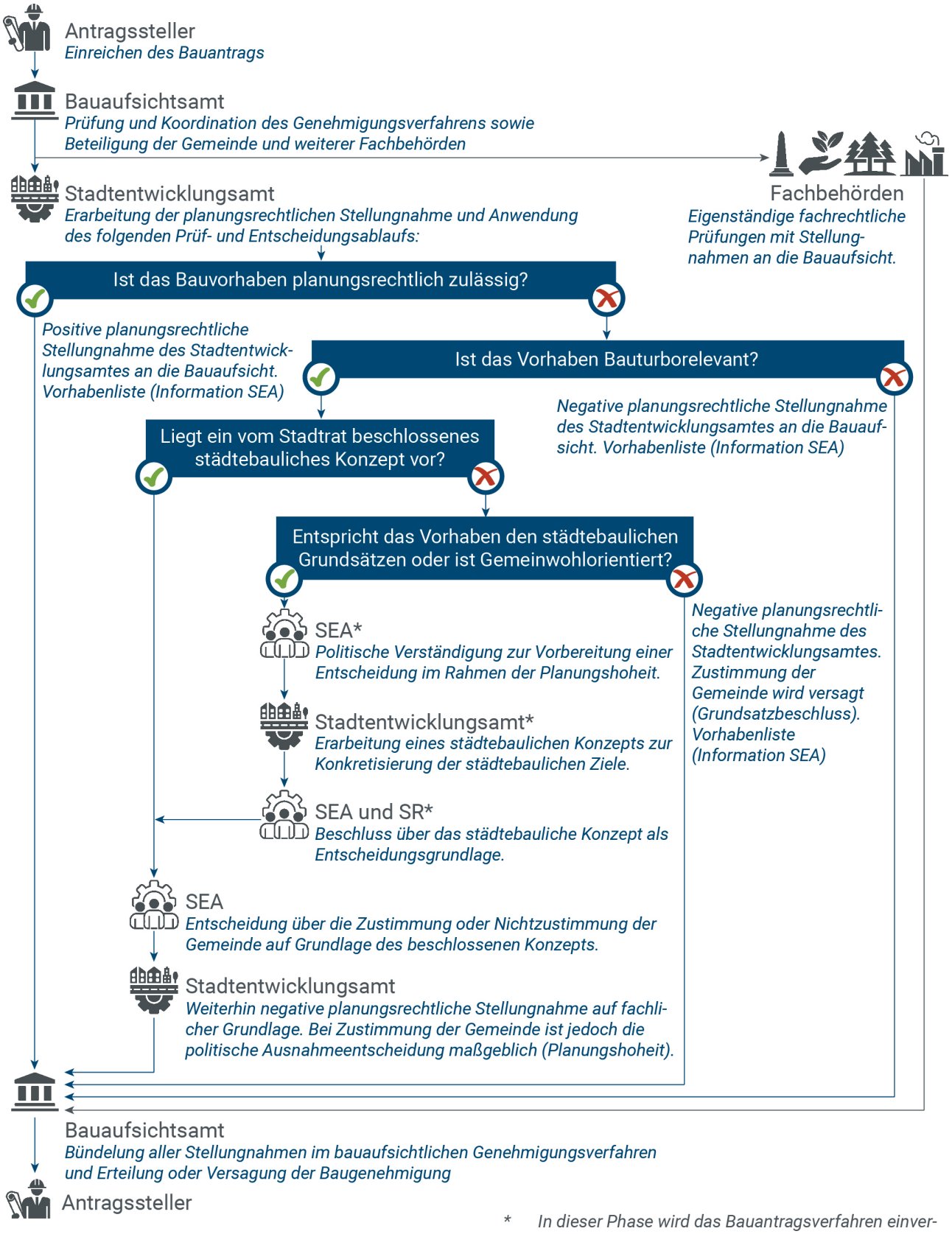

* *In dieser Phase wird das Bauantragsverfahren einvernehmlich ausgesetzt oder der Antrag formal abgelehnt.*